

INTEGROVANÝ TERMINÁL OSOBEJ DOPRAVY

SITUÁCIA 3.NP

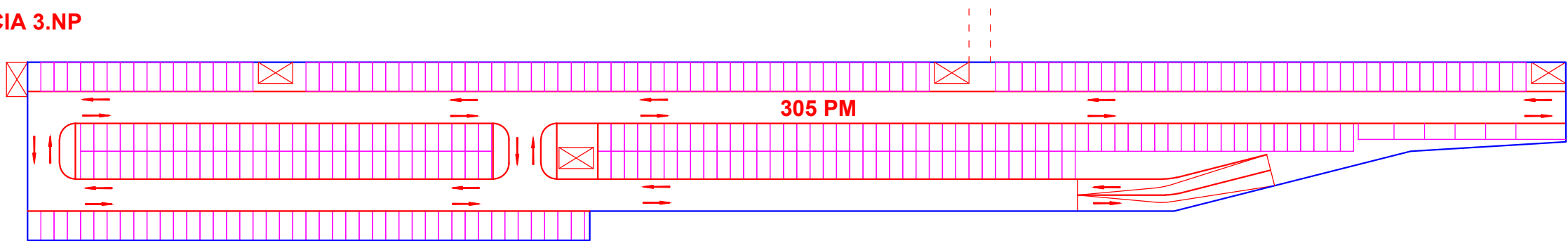

SITUÁCIA 2.NP

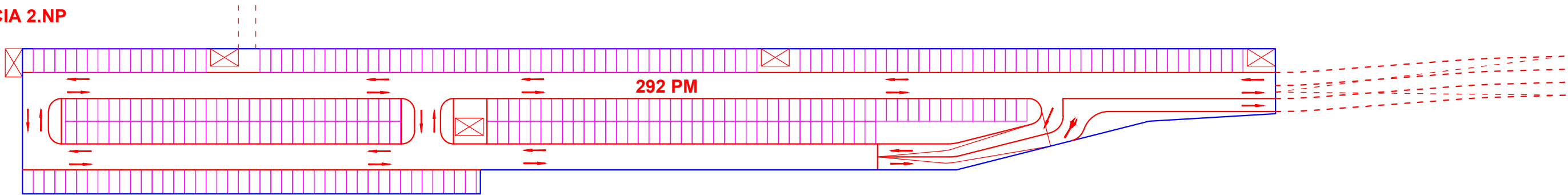

SCHÉMATICKÝ REZ 1 : 500

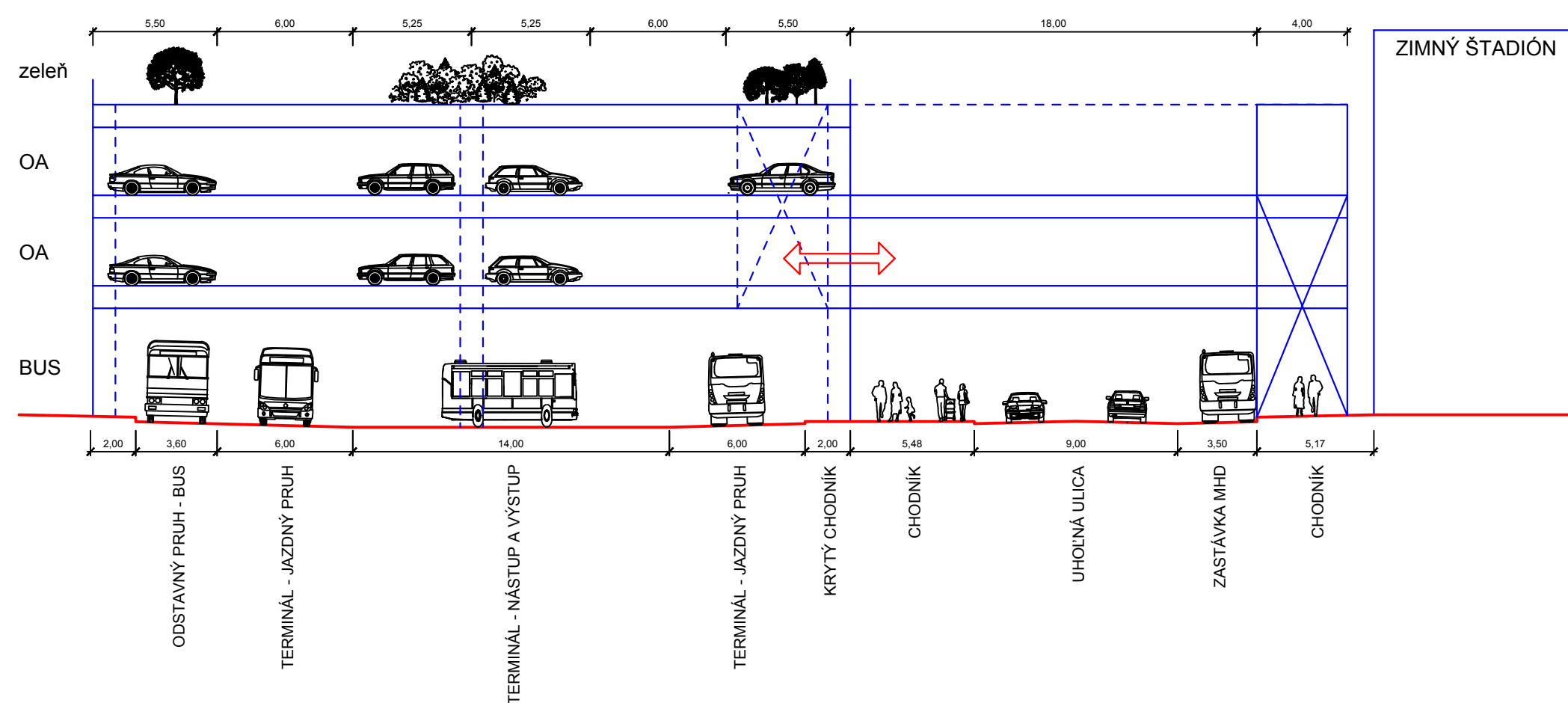

SITUÁCIA 1 : 1000

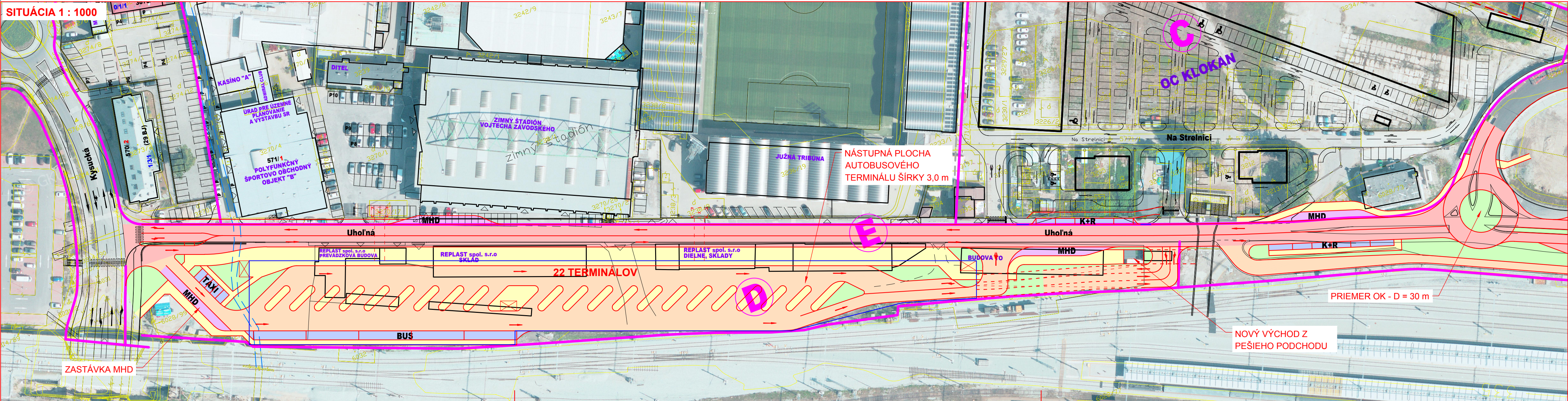

ZODP. PROJ. DOPRAVY: ING. ONDREJ BRONČEK  
VYPRACOVAL: ING. MATÚŠ BRONČEK  
VIZUALIZÁCIE: ING. MATEJ JASENKA, PhD.  
ING. ARCH. LUCIA STREĎNANSKÁ

HLAVNÝ RIEŠITEĽ: ING. ARCH. PETER NEZVAL  
ZODP. PROJEKTANT: ING. ARCH. PETER NEZVAL  
VYPRACOVAL: ANNA VALACHOVÁ  
OBJEDNÁVATEĽ: ÚTVAR HLAVNÉHO ARCHITEKTA MESTA ŽILINA  
ZÁŠT. OBJEDNÁVATEĽA: ING. ARCH. RUDOLF CHODELKA  
NÁZOV: **URBANISTICKÁ ŠTÚDIA  
REVITALIZÁCIA SÍDLISKA SIHOŤ  
A VEREJNÝCH PRIESTRANSTVÍ  
URBANISTICKÉHO OKRSKU č. 22**  
OBSAH: **URBANISTICKÝ DETAIL, VIZUALIZÁCIE**

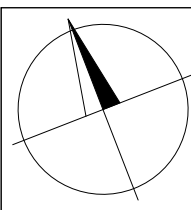

ČÍSLO SADY

ARCHITEKTONICKÉ  
ATELIERY **AUT**  
**ARCH NEZVAL s.r.o.**,  
v zast. Ing. arch. Peter Nezval  
autORIZOVANÝ architekT  
M. Sinského 7, 010 07 Žilina  
STUPEŇ: NÁVRH RIEŠENIA  
MIERKA: 1 : 1 000  
FORMÁT: DÁTUM: 12 / 2025  
PROF.: Č. V.: **8**  
Z. Č.: